



本気の方だけ  
「ありがとう」  
がある。

小谷

整骨院・鍼灸院



デイサービス

みち

柔道整復師・鍼灸師及び資格取得予定者募集

株式会社 智光

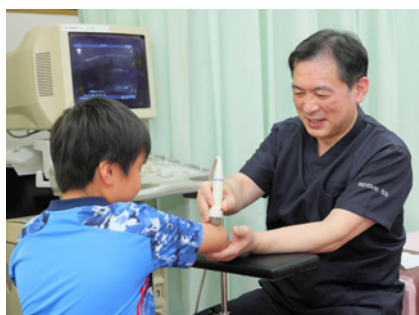

多くの患者様が来院されるには「理由」がある。  
 どこで勤務(学ぶ)するかは、治療家の「未来」を大きく変える。

小谷整骨院・鍼灸院が患者様から選ばれる理由



根拠に基づいた施術

柔道整復師・鍼灸師として判断・施術できるようカンファレンス、研修を行っております。結果質の高い施術を提供できております。

*Evidence treatment*

医療連携を大切に

患者様に最善の施術を行うことは基本ですが、最善の提案をすることも我々の使命です。自分達を過信しない判断力は信頼になる。

*Medical cooperation*

得意分野はスポーツ外傷

地域で『地域でスポーツ外傷と言えば小谷整骨院』とご紹介を沢山頂けるようになりました。価値のある施術を提供し続けます。

*Sports trauma*

ぜひ、小谷整骨院・鍼灸院の学んでください。丁寧にご指導します。

骨盤矯正



SOT (Sacro Occipital Technique) という理論を基に、専用の枕を用いて骨盤の歪みを調整します。

コンディショニング



骨格筋や関節の可動域拡大を目的に調整や骨格矯正などを行い骨盤を中心に左右のバランスを整え、重心を安定化させます。

鍼灸



主に運動器に対して鍼灸治療を行っています。その他婦人科疾患への鍼灸治療、小さい子供に小児鍼を行ったりもします。

Message

先輩メッセージ

未来のある皆様へ

入社のきっかけは職場見学に行き、治療所の方針である、「(科学的)根拠に基づいた医療」の下に、初診の患者様には、徒手検査、エコーなどを用いて状態を鑑別してから治療を行っている所に魅力を感じ入社しました。それでも来院して下さる患者様に『良くなったよ』などと声を掛けてもらおうと、「もっと頑張ろう」と思い、患者様に助けてもらう事も多いと感じます。来て頂いた患者様に満足して帰ってもらえるようにする事は簡単ではないですが、とてもやりがいのある素晴らしい仕事だと思います。楽しい事、嬉しい事、分からない事も沢山出てくるとは思いますが、経験豊富な院長先生や先輩たちがしっかりサポートしてくれます。一緒に頑張りましょう！

東洋医療専門学校 柔整科卒 平野 展行



# 小谷整骨院・鍼灸院

kotani seikotsuin/shinkyuin



私たちは確かな技術で  
安心、安全を届けています



Kotani Akira

株式会社 智光  
代表取締役 小谷 章

株式会社 智光(ちこう)は平成9年11月、池田市石橋にて「小谷整骨院・鍼灸院」として創業、のちに池田、豊中市において「デイサービスみち」を開設し現在に至っています。

「小谷整骨院・鍼灸院」では、医学データ及び理論に基づいた、傷病の判断、治療を中心に日々の施術に意欲的に取り組んでいます。

「デイサービスみち」は「高齢者・身障者専用フィットネス」をコンセプトとし、利用者のQOL(生活の質)向上の為に取り組みを行っています。

これらの事業を通じて、私たちは地域の皆様に対し、より存在意義のある組織を目指し続けていきます。これからもどうぞ宜しくお願いします。

資格:柔道整復師/鍼灸師/介護支援専門員/社会福祉主事任用資格  
学歴:甲南大学経済学部経済学科卒/明治東洋医学院専門学校  
柔道整復科・鍼灸科卒

トレーナー歴:関西大倉高校アメリカンフットボール部/園芸高校バスケットボール部、石橋南小学校ミニバスケットボールクラブ/刀根山高校サッカー部  
甲南大学アメリカンフットボール部/全日空アメリカンフットボール部(コーチ兼任)

## 【会社概要】

社名 株式会社 智光  
代表者 小谷 章  
本社所在地 〒563-0031  
池田市天神2丁目3-5  
設立 平成19年7月  
従業員数 15名

## 【沿革】

平成09年11月 小谷整骨院・鍼灸院 開業  
平成19年7月 株式会社 智光 設立  
平成21年12月 池田市天神に本社事務所 開設  
平成22年12月 デイサービスみち 鉢塚 開設  
デイサービスみち 上野 開設

# 私たちの仕事は楽しい時間をつくり、 体のプロとして健康をサポートして活躍しています。

「デイサービス みち」は機能訓練を主体とした小規模デイサービスを2店舗経営しています。「高齢者・身障害者専用フィットネス」として、高齢者疾患から生活習慣病まで身体状態に応じたプログラムを作成し実施します。また体力評価・エクササイズ・施術を行い利用者のQOLの維持向上を担っています。

身体機能の維持向上  
Fitness

楽しさ  
Group Exercise

生活の質の向上  
QOL

交流  
Enjoy Life

怪我・疲労の予防  
Conditioning

入社時の研修があるので、安心して入社してください。



### 【理論研修】

臨床各論や各手技の理論などをテキストや画像などを用いて行う研修です。



### 【実技研修】

骨盤調整やコンディショニングなどの手技を身に着け、施術や機能訓練に生かすための研修です。



### 【運営研修】

施術所やデイサービスの提供内容の作成、更新などを行います。

先輩！ここは  
どんな職場  
ですか？

患者様やスタッフ全員がファミリーです！  
安積 彰

いろんな意見  
が言いやすい  
職場です！  
竹中 真美

学びたい意欲  
が高い人ほど  
いい環境です！  
平野 展行

# 平野先生の 1日をご紹介します

優しい先輩が居るので、安心です。  
始めは覚えることがたくさんありますが、  
先輩が丁寧に教えてくれます。

AM8:00  
準備



ご利用者の  
お迎え準備

制服に着替えて全員で  
清掃し、ご利用者の  
お迎え準備をします。

PM1:30  
午後サービス  
スタート



午後の機能訓練  
指導がスタート

午後も元気よくご利用  
者様をお迎えし機能訓  
練を行います。

AM8:15  
朝礼



より良い運営の  
ために

1日をはめる大切な時  
間。申し送りなどを行  
います。

PM5:00  
サービス  
終了



サービス提供の  
終了時間です

最後のご利用者様まで  
笑顔でお送りします。

AM9:00  
前サービス  
スタート



機能訓練サービ  
ススタート

ご利用者を笑顔でお  
迎えし機能訓練指導員  
としての本業が始まり  
ます。

PM5:30  
終業業務

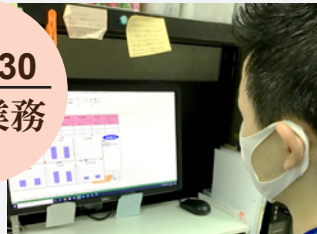

より良い明日の  
ために

片付け、機能訓練提供  
カルテの作成、明日の  
業務の確認をします。

## Greetings

### これから就職活動をされる皆様へ

最終学年の皆様は、実技審査や国家試験対策などに追われ、その上に就職活動と大変忙しい時期にあるかと思われます。すべてはご自身の将来のために必要な過程だと思います。

良いキャリアを築くために、明るく家族のような当社スタッフと将来に向かって一緒にステップアップしていきませんか？見学などご遠慮なくお越しください。

症例経験豊富ですので何でも相談して下さい！

株式会社 智光 代表取締役 小谷 章



Kotani Akira

欲  
どす！  
行

研修が豊富に  
あり、スキル  
アップできる  
職場です！  
塩山 理恵

学生から高齢  
者の患者様な  
どたくさん来  
られています！  
富永 佳李

## 募集要項

仕事内容	デイサービス・整骨院に係る業務全般
応募資格	柔道整復師・鍼灸師または国家試験合格見込者
勤務時間	勤務先の営業時間に準じる
勤務地	池田市・豊中市
給与	25万円～
昇給等	年1回、賞与年3回(業績による)
休日 休暇	日曜、祝日、夏期、冬期休暇(事業所による)
福利厚生	社会保険・財形貯蓄・交通費上限2万円まで

## 見学・施術体験・面接随時受付中

就職は人生の中でもとても重要な決定の1つです。まずは見学して感じてみて下さい。そしてどんなケア(手技)をしているのかも体験してみてください。お会いできるのを楽しみにしています。

担当: ここに

# 072-763-1222

『見学・施術体験希望』とお伝えください。

WEB: デイサービス <https://dsmichi.com>

整骨院鍼灸院 <https://kotaniss.com>

Mail: [info@kotaniss.com](mailto:info@kotaniss.com)

FAX: 072-763-1222

## on-line相談会

on-lineでもご相談会を随時行っています。事前にLINEからエントリーをお願いします。LINE・ZOOMに対応しています。保護者・ご父兄の方の参加も歓迎いたします。



## デイサービス みち 上野

月～金曜日 8:30～17:30

〒560-0013

豊中市上野東3丁目18-1

エディタウン2F

06-6857-5553



デイサービスみち 鉢塚



デイサービスみち 上野

## デイサービス みち 鉢塚

月～土曜日 8:30～17:30

〒563-0024

池田市鉢塚3丁目15-2

メゾンさつき1F

072-762-8085

